

Edifício: Stylo MBigucci
Apto: _____
Cliente: _____
Telefone: _____

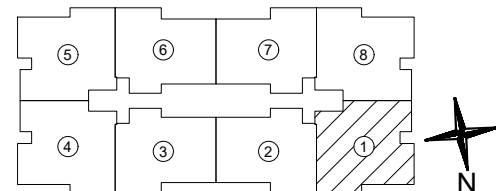

Estou de acordo com a execução do meu apartamento desta forma e ciente que não será permitida em hipótese alguma qualquer tipo de modificação, a não ser as alterações de acabamentos previstos única e exclusivamente pelo programa My Home oferecido pela construtora, desde que este empreendimento faça parte deste programa.

Data \_\_\_\_ / \_\_\_\_ / \_\_\_\_

\_\_\_\_\_

assinatura da construtora

\_\_\_\_\_

assinatura do proprietário

\* **IMPORTANTE:** As medidas constantes desta planta são de face a face (medidas internas entre paredes) com tolerância de 5% para mais ou para menos. As medidas servem como base apenas para solicitação de orçamentos de móveis. Para efetiva compra de mobília e qualquer utensílio, deverá ser verificada a medida exata de sua própria unidade, depois de expedido o auto de conclusão do imóvel.

\* Os shafts, bem como a parede que divide a cozinha da área de serviço poderão sofrer pequenas alterações de acordo com a necessidade dos projetos executivos de instalações.

\* Poderá haver requadros na parede devido espessura das vigas.

\* Informamos que a disposição de móveis e acessórios possui somente função decorativa.

\* Durante as obras será realizada apenas uma visita no empreendimento de acordo com o nosso programa Espião do Lar.

APARTAMENTO FINAL 1 - 3º AO 11º PAVIMENTO

ÁREA PRIVATIVA: 79,56 m<sup>2</sup>

AV. DR. WASHINGTON LUIZ, 328 - VILA CAMINHO DO MAR - S. B. DO CAMPO - SP

Escala: 1:75